

**Utilizzate questo modulo se, a seguito di decesso del precedente intestatario o di separazione, volete intestare a voi i servizi di acquedotto, fognatura e depurazione già attivi, senza chiudere il contatore.**

Va effettuata una lettura del contatore nel passaggio dal vecchio al nuovo intestatario.

Il/la sottoscritto/a, consapevole della responsabilità penale che si assume in caso di false dichiarazioni ai sensi dell'art.76 del DPR n.445/2000, DICHIARA:

### DATI DEL RICHIEDENTE (NUOVO INTESTATARIO)

Se già utente di Viacqua, codice nominativo \_\_\_\_\_

Cognome e nome \_\_\_\_\_

Nato/a a \_\_\_\_\_ il \_\_\_\_\_ Codice Fiscale \_\_\_\_\_

Cell. \_\_\_\_\_ e-mail \_\_\_\_\_

attualmente residente nel Comune di \_\_\_\_\_ CAP \_\_\_\_\_ Via \_\_\_\_\_ n. civico \_\_\_\_\_

di essere erede di (cognome, nome) \_\_\_\_\_  
Codice fiscale \_\_\_\_\_, deceduto/a il \_\_\_\_\_, precedente intestatario della bolletta presso il punto di fornitura sotto indicato e dichiara di essere già coresidente con lo stesso alla data del decesso.

che a seguito di separazione omologata/dichiarata dal tribunale di \_\_\_\_\_ il \_\_\_\_\_, l'immobile sotto indicato come punto di fornitura non è più nella disponibilità del precedente intestatario (cognome e nome) \_\_\_\_\_, ma rimane nella disponibilità del/della sottoscritto/a, già residente presso il punto di fornitura indicato.

Dichiara inoltre di farsi carico dell'attuale posizione contabile e di eventuali conguagli positivi o negativi per effetto di variazioni tariffarie o dei consumi registrati, impegnandosi a pagare la bolletta di chiusura dell'utenza, che sarà emessa ancora a nome del precedente intestatario.

**E CHIEDE LA VOLTURA DEI SERVIZI ATTIVI AL SEGUENTE INDIRIZZO DI FORNITURA**

### PUNTO DI EROGAZIONE

Via \_\_\_\_\_ n. civico \_\_\_\_\_

Comune \_\_\_\_\_ CAP \_\_\_\_\_

Contratto n. \_\_\_\_\_ PdE \_\_\_\_\_ (dati reperibili in bolletta)

m<sup>2</sup> dell'unità immobiliare\* \_\_\_\_\_ (garage compreso, esclusi solo balconi, terrazze e superfici con altezza inferiore a 1,5 m)

\*obbligatorio solo per gli immobili siti nel Comune di Vicenza, poiché con il cambio di intestazione della fornitura idrica sarà variata d'ufficio per conto di AIM Ambiente anche la posizione TARI per il servizio di igiene urbana e asporto rifiuti.

Immobile servito da approvvigionamento idrico autonomo:  no  
(pozzo privato)  sì, cambio intestazione dal \_\_/\_\_/\_\_

Se c'è il pozzo non è necessario indicare la lettura contatore; se il pozzo è in aggiunta all'acquedotto, proseguite inserendo i dati del contatore acquedotto.

matricola contatore \_\_\_\_\_

(è riportata sulla ghiera metallica che circonda il quadrante)

lettura di passaggio \_\_\_\_\_

effettuata in data \_\_\_\_\_

(La lettura va effettuata non più di 5 giorni prima della data di invio del presente modulo a Viacqua.)

Se possibile, allegare foto del contatore al momento della lettura.

Il nuovo contratto sarà attivato ad uso domestico.

Attuale numero di componenti del nucleo familiare \_\_\_\_\_

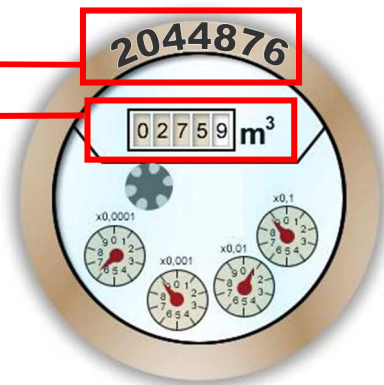

CHIEDE INOLTRE CHE

### DOMICILIAZIONE BANCARIA

Con la sottoscrizione del presente mandato SEPA-Core, il debitore autorizza Viacqua Spa a richiedere alla banca del debitore l'addebito sul suo conto ed autorizza la banca del debitore a procedere a tale addebito conformemente alle disposizioni impartite da Viacqua. Il rapporto con la banca è regolato dal contratto stipulato dal debitore con la banca stessa. Il debitore ha diritto di ottenere il rimborso dalla propria banca secondo gli accordi ed alle condizioni che regolano il rapporto con quest'ultima. Se del caso, il rimborso deve essere richiesto nel termine di 8 settimane a decorrere dalla data di addebito in conto.

Il sottoscritto autorizza il creditore Viacqua a disporre sul conto corrente sotto indicato addebiti in via continuativa.

Creditore: Viacqua Spa, viale dell'Industria 23, 36100 Vicenza (VI)

Codice Identificativo del Creditore: IT85ZZZ0000003196760247

Codice IBAN per l'addebito delle bollette

--	--	--	--	--	--	--	--	--	--	--	--	--	--	--	--	--	--	--	--	--

Firma del titolare del conto \_\_\_\_\_

(solo se il titolare del conto corrente è diverso dall'intestatario della fornitura)

Titolare del conto corrente \_\_\_\_\_

Codice fiscale del titolare del conto \_\_\_\_\_

### DATI PER RECAPITO BOLLETTE (indicare solo la voce di interesse)

- invio bollette all'indirizzo indicato sopra come punto di fornitura
- invio bollette per posta al seguente indirizzo \_\_\_\_\_
- invio bollette via e-mail al seguente indirizzo \_\_\_\_\_

L'adesione al servizio Bolletta Web prevede che non siano più inviate bollette cartacee e che la bolletta sia trasmessa solo via e-mail.

### DATI CATASTALI

Viacqua ha l'obbligo di richiedere i dati identificativi dell'immobile presso cui si attiva la fornitura. In caso di mancata comunicazione, il D.L. 203/2005 prevede una sanzione amministrativa a carico del Cliente da parte dell'Agenzia delle Entrate.

Il sottoscritto dichiara che la presente richiesta si riferisce all'immobile così identificato in catasto:

FOGLIO \_\_\_\_\_ MAPPALE/PARTICELLA \_\_\_\_\_ SUBALTERNO \_\_\_\_\_ TIPO \_\_\_\_\_

Per condomini: compilare solo foglio e particella. L'eventuale mancata compilazione va motivata, indicando obbligatoriamente una delle seguenti opzioni:

- Immobile non ancora iscritto in catasto
- Immobile non iscrivibile in catasto
- Forniture temporanee o per usi pubblici escluse dall'obbligo di comunicazione dei dati catastali

### TITOLARITÀ ALL'OCCUPAZIONE DELL'IMMOBILE *(indicare solo la voce di interesse)*

- di essere proprietario/a dell'immobile;
- di essere in affitto (locatario) nell'immobile di proprietà di \_\_\_\_\_  
cod. fiscale/P.IVA del proprietario \_\_\_\_\_
- altro *(specificare: comodatario, usufruttuario, leasing, ecc.)* \_\_\_\_\_ nell'immobile  
di proprietà di \_\_\_\_\_ cod. fiscale/P.IVA del proprietario \_\_\_\_\_

### SPEDIZIONE DEL CONTRATTO

Il contratto di fornitura sarà inviato all'e-mail comunicata. Se non è disponibile una mail, indicate l'indirizzo a cui desiderate ricevere il contratto, dove vi chiediamo di assicurare la presenza del nome sulla cassetta della posta.

Indirizzo postale per invio contratto \_\_\_\_\_

### ALLEGATI

Il/la sottoscritto/a ALLEGA fotocopia del documento di riconoscimento e del codice fiscale dell'intestatario (per cittadini non UE, allegare anche fotocopia del permesso di soggiorno)

Il contratto deve essere sottoscritto dall'utente e restituito firmato a Viacqua. In caso di mancata restituzione del contratto di fornitura firmato, la presente richiesta sarà archiviata dal gestore quale equivalente del contratto sottoscritto.

Le modalità e condizioni di fornitura sono stabilite dal Regolamento e dalla Carta del servizio del Consiglio di Bacino Bacchiglione. I documenti sono disponibili sul sito [www.viacqua.it](http://www.viacqua.it) o, su richiesta, presso gli sportelli Viacqua. I corrispettivi per il servizio erogato sono approvati annualmente dall'Autorità per l'energia elettrica, il gas e il sistema idrico (AEEGSI).

Ricordiamo che la presente richiesta è valida come "dichiarazione sostitutiva di certificazione" ai sensi dell'art. 46 del DPR 445/2000 e/o "dichiarazione sostitutiva di atto di notorietà" ai sensi dell'art. 47 dello stesso decreto.

I dati personali raccolti saranno trattati da Viacqua secondo le prescrizioni del D. Lgs. 196/2003 e successive modifiche. Sul sito [www.viacqua.it](http://www.viacqua.it) o, su richiesta, presso gli sportelli dell'azienda, è disponibile l'informativa completa sulle finalità e modalità del trattamento. Il conferimento dei dati è indispensabile per l'erogazione del servizio richiesto.

Per chi non attiva subito la domiciliazione bancaria è previsto un deposito cauzionale rimborsato al momento della cessazione del contratto o al momento in cui si attiva la domiciliazione delle bollette. Queste somme sono addebitate nella prima bolletta.

**Per ogni chiarimento è a disposizione il nostro servizio clienti al numero verde 800 154242 (dal lunedì al venerdì 8.00 – 20.00, sabato 8.00 – 13.00).**

Data \_\_\_\_\_

Firma del richiedente \_\_\_\_\_  
(nuovo intestatario)

---

**Vi preghiamo di inviare il presente modulo, firmato con firma autografa, e gli allegati indicati a [contratti@viacqua.it](mailto:contratti@viacqua.it) o di consegnarlo agli sportelli. Vi ringraziamo per la cortese collaborazione.**